

## 富山県知事選挙の考察

The Election of the Prefectural Governor in Toyama

大川 公一  
OKAWA Kouichi

この小論は、客観的な数字データに基づいて、1956年から2000年までの富山県知事選挙の結果に簡単な考察を加えることを目的としている。選挙がその時々々の政治情勢と深いかわりを持つことは言うまでもないが、ここでは政治情勢の問題よりも数字にあらわれた客観的なデータを重視したいと考える。

一般に、都市化が進行すればいわゆる無党派層が増大すると考えられているが、安定した政党支持を示す有権者と異なり、無党派層は把握が困難である。世論調査などに基づいてその規模や志向性が議論されるが、実際の選挙の時にはその行動は予測が難しく不安定である。しかし、一般に無党派層が選挙結果に与える影響は増大しており、無党派層を無視した選挙は考えられなくなっているといつてよい。これは必ずしも大都市部だけのことではない。ひるがえって、富山県知事選挙を過去から現在まで追ってみると、その多くは基本的に自民党と共産党との対決の構図が繰り返されてきており、その結果において大きな変化を感じさせない。このことは、富山に強い保守支持の基盤があることを推測させる。やや時論的なことになるが、2000年の選挙では、ほぼ同じ時期に行われた長野県知事選挙が全国的な注目を集めたのと対照的に、事実上これまでと同じ対決の構図と結果が繰り返され、保守王国の強さを示したかにみえる。そうであるならばなおさら、まず数字にあらわれた客観的なデータを考察する必要があると思われる。

### 候補者一覧

各年の候補者と党派、当落は次の通りである（印は当選者）。

1956年	吉田実（無所属） 成田政次（自民党）	1968年	吉田実（無所属） 平田貢（共産党）
1960年	吉田実（無所属） 内山弘正（共産党） 小田俊与（自由民主農民党） 肥後亨（竹島奪還神風特別攻撃隊）	1969年	中田幸吉（自民党） 小林謙（無所属） 改井秀雄（社会党） 平田貢（共産党）
1964年	吉田実（無所属） 内山弘正（共産党）	1973年	中田幸吉（自民党） 平田貢（共産党）

和田松次郎 (無所属)	1988年	中沖豊 (自民党)
		堀口尚 (共産党)
1977年 中田幸吉 (自民党)		
平田貢 (共産党)	1992年	中沖豊 (自民党)
		広瀬信夫 (無所属)
1980年 中沖豊 (自民党)		
平田貢 (共産党)	1996年	中沖豊 (自民党)
		泉野和之 (共産党)
1984年 中沖豊 (自民党)		
平田貢 (共産党)	2000年	中沖豊 (無所属)
		東山ふくじ (無所属)

### 有権者数

まず、有権者数の変化を市郡別にみている(表1)。有権者数では、富山市と高岡市が他の市郡と比べて抜きんでており、顕著な都市化が進んでいることを示している。それに対して、他の市郡では全般的に有権者数の伸びが緩やかであり、郡のなかでは主に60年代に有権者数が減少しているところもある。婦負郡や西砺波郡などは50年代には50000人を超えていたが、これらの郡を含め、富山市・高岡市以外の市郡は現在に至るまでいずれもこの水準に達していない。その結果、富山市、高岡市とそれ以外の市郡との差は、グラフ(グラフ1)にみられるように常に拡大する傾向にあった。なお、1964年に西砺波郡の有権者数が激減しているのは、小矢部市ができたことによる。

表2に前回選挙時と比較した有権者数の増加率、表2-2にそれを各年ごとに降順で並べ替えたものを示す。富山市、高岡市の有権者数の増加、特に60年代の急増があらわれている。特に、1968年には富山市で+29.97%、高岡市で+18.21%という高い増加率を記録している。しかし、その後、両市の増加率は県内全体のなかで高い地位を占めることがなくなり、特に高岡市については中位レベルにとどまるようになる。

全般的にみると、60年代まではおおむね郡部よりも市部において有権者数の増加率が大きいという傾向がある。郡部においては射水郡を除くと、いずれの郡においても1960年代に増加率がマイナスを示すところがあるが、それ以降はほぼ増加傾向に転じている。

しかし、有権者数の増加率にみる市部と郡部との差は70年代から明確なものではなくなり始め、射水郡、上新川郡、婦負郡などが増加率で上位半数に入ってくるようになり、この傾向は現在まで継続している。特に射水郡は60年代末から90年代はじめにかけて常に最も高い増加率を記録している。射水郡が高い増加率を示すのは、ここが富山市と高岡市の間に位置するという地理的条件から流入人口が増えたせいかもしれない。

また、80年代になると市、郡を問わず増加率がかなり低下するところが出始め、なかにはマイナスに転じるところも出てきている。このなかで、新湊市はすでに70年代の後半から増加率がマイナスに転じており、注目される。

### 投票率と有権者数の変化

現在までの投票率の変遷を表3と表3-2に示す。表3-2は表3の数値を年別に降順順位で並べ替えたものである。

全般的には、砺波市をほとんど唯一の例外として、市部と郡部との間にはある程度はっきりとした違いがあると考えてよいであろう。つまり、郡部は投票率が高く、市部は低い傾向にある。砺波市に関しては、東砺波郡、西砺波郡とともに、60年代の末から常に投票率で上位を占めるようになり、砺波地方に共通した傾向とし

て定着しているといえる。

富山市・高岡市以外の市は有権者数で郡部と大差がないが、投票率である程度明確な違いが出るのは、都市化の内容によるのかもしれない。この傾向は90年代に入ってやや崩れつつあるようにも見えるが、基本的には維持されているといえよう。

最も都市化が進んでいる富山市と高岡市について、有権者数の増加率と投票率とを全般的にみってみると(グラフ2)、特に有意な相関が認められるほどではない。69年は前回の68年の選挙からわずか1年であり、有権者数の増加率が低くなるのは当然であるが、一方で4名が立候補することによって有権者の関心を惹起し、投票率が上昇したのではないと思われる。一見すると負の相関があるようにも見えるが、基本的には個別の事情によると考えてよいであろう。

なお、有権者の増加率は、富山市においても高岡市においても70年代に入ると急に低下するが、68年と73年の比較でみると富山市が+12.51%、高岡市が+11.35%であり、60年代から70年代への変化の中間的な数値となる。

また、60年代の末から有権者数の増加率の相対的な地位が上昇した射水郡、上新川郡、婦負郡についてその投票率をみると(グラフ3)、たとえば射水郡は1968年まで投票率で常に上位に位置していたが、69年以降は中位を占めている。しかし、上新川郡や婦負郡については、射水郡についてみられるような傾向はないようである。また、相対的な位置ではなく絶対的な数値でみると、射水郡も含めてこれらふたつの変数の間に明確な関連は認められない。

#### 投票率の安定性

投票率がどの程度安定しているかをみるために、市郡別にそれぞれ最高投票率と最低投票率の差をみってみると(表4、表4-2、グラフ4)、おおむね、市部で差が大きく、郡部で小さいという傾向がある。市部との比較で言えば、郡部は投票率が相対的に高く安定していることになる。市部のなかでは、滑川市と砺波市が郡部並みの数値を示しているだけである。また、郡部のなかでは、婦負郡と射水郡が市部に混じって比較的大きな差を示している。

また、各年別の最高投票率と最低投票率の差を比較すると(表5、グラフ5)、吉田知事の後を受けて4名が立候補した1969年、ダブル選挙となった1996年を除くと、同一候補の当選が続くにしたがって投票率の安定性が下がる、つまり市郡によるばらつきが大きくなる傾向にあるといえる。ただ、そのなかでも中沖知事の場合には、他の知事と比較して経年変化が小さいという傾向がある。

56年、69年、96年は投票率でみると相対的に安定しているが、これらの年は同時に県全体の投票率が高い年でもある。これらの年の最も高い投票率が他の年と比べて特に高いわけではないので、全体に底上げされる結果である。

#### 得票率

表6は、これまでの各候補者の相対得票率を市郡別にみたものである。ここでは主に当選者の得票率、共産党系候補者の得票率をそれぞれひとつにつないでみることにする(表7、表8、表9、表10、グラフ6、グラフ7)。

特徴的なことは、当選者の相対得票率と共産党系候補者のそれが、60年代および80年代以降は相反する関係にあるが、60年代の末から70年代にかけて同じ変化をしていることである(表11、グラフ8)。69年は立候補者が多く、当選者も共産党系候補者もともに得票率が低下した。73年も3名が立候補したが、当選者も共産党系候補者も落ち込みが大きかった69年の水準から回復したといえる。77年は候補者が2名であるが、ともに得票率が向上している。この相関の程度は、富山市で典型的にあらわれている。この時期は、全国的に革新自治体

が生まれた頃であるが、候補者が限られていても、つまり選択肢が限られていても、有権者の政治意識自体が変化していたと考えることもできる。

表12から表15、およびグラフ9からグラフ12は、富山市と高岡市における当選者、共産党系候補者のそれぞれの相対得票率と絶対得票率の比較である。これによると、富山市においては、当選者の場合、相対得票率の変動にもかかわらず絶対得票率がかなり安定していることが分かる。この傾向は高岡市よりも富山市の方が強く、高岡市の場合は絶対得票率の変動の幅が富山市よりも大きい。固定的な安定した保守支持層は富山市の方が高岡市よりも大きいかもしれない。また、同様のことを共産党系候補者についてしてみると、富山市においても高岡市においても、相対得票率と絶対得票率とは相関的に変化しており、当選者の場合と対照的である。

富山市と高岡市について投票率と共産党系候補者の相対得票率との関係をみると(表16、グラフ13)投票率が上がると得票率が低下し、逆に投票率が下がると得票率が上がるという関係がみられる。また、同じく共産党系候補者の絶対得票率を富山市と高岡市とでみてみると(グラフ14)投票率の変動と逆の変化をしている面もあり、その点では相対得票率の場合と変化の方向は多少類似している。しかし、その程度はきわめて小さい。いずれにせよ、投票率の上昇が共産党系候補に特に有利に作用しているようにはみえない。いわゆる多選などを背景に保守系候補に対する一定の批判票を集めることはあるが、基本的には少ない基礎票に依存しているといえよう。

4名が立候補した69年の例でみると(表17、グラフ15)平田貢の得票率は低迷している。同様に、社会系の候補者がいた73年の例でみても(表18、グラフ16)69年よりは向上しているものの、やはり最も低い水準にある。また、いずれにおいても、都市部で特に得票率が上がるという傾向も顕著ではない。これは社会系の候補者の場合も、同様である。

当選者の場合には、富山市と高岡市でみると、80年代に入って相対得票率は投票率と弱いながら正の相関を示すようになり、都市部においても一般的によく指摘される保守化があらわれているように見える(表19、グラフ17)。96年の例ではダブル選挙で投票率が上昇したにもかかわらず得票率は低下しており、80年代にみられた傾向が変わりつつあるように見えるが、基本的にはまだ80年代の傾向を保持しているといえよう。

#### 都市型選挙の可能性

県内で最も都市化が進んでいると思われる富山市や高岡市においても、いわゆる都市型の選挙が行われる十分な条件はまだないかもしれない。投票率は相対的に低く、保守系候補者への支持の程度は相対的に高くはないが、明確な党派的支持を持たないと考えられる有権者が都市型の役割を果たしているとまでは言えないようである。最も都市的な富山市においても、当選者の絶対得票率は少なくとも近年に至るまでは投票率の変動の影響をあまり受けていない。特に80年代以降は保守系候補者が安定した支持を獲得してきたように見えるが、この時期に保守の支持基盤の強化が行われてきたのかもしれない。

表1 有権者数の変化

	1956	1960	1964	1968	1969	1973	1977	1980	1984	1988	1992	1996	2000
富山市	97206	106759	133589	173629	182238	195552	204014	211259	219532	229497	241548	253241	258337
高岡市	76530	81002	88239	104305	110184	116144	120963	126599	129166	129717	135057	139038	140338
新湊市	28518	28772	29734	30692	31765	32285	31429	31205	31052	30449	30480	30785	30708
魚津市	28671	28190	29498	31044	32420	33527	34226	34778	35501	36322	37090	38417	38406
氷見市	39027	40145	38717	41657	43526	44720	45892	46519	46674	46159	47150	47783	47977
滑川市	18181	19101	19541	20358	20892	21550	22139	22777	23212	23225	24113	25058	26931
黒部市	18983	19781	20867	22251	22982	23687	24514	25000	25582	26785	27736	28905	29567
砺波市	20958	21944	21245	22840	23826	24318	25071	25575	26559	27074	28338	30358	32197
小矢部市			21400	23854	24159	25296	25053	26382	26431	27116	27473	28125	28221
上新川郡	22708	22690	18163	19265	19734	20712	21537	21945	22481	23059	24107	25787	27048
中新川郡	41832	42820	43579	45474	48273	47484	48544	48915	49739	49420	49259	49089	49458
下新川郡	31449	31128	31798	32392	32576	33057	33658	40064	40859	41429	41782	42158	41770
婦負郡	50012	50832	44348	34733	35526	36037	36299	39314	40093	40625	42516	46379	48013
射水郡	20409	21135	22041	23825	25576	28455	31404	33209	35415	37454	39896	42560	44694
東砺波郡	37881	37842	38525	38350	38958	37445	37841	38108	38273	38088	38226	38709	38535
西砺波郡	50440	50174	49552	49145	49783	44480	45018	45279	45631	46002	46609	47331	47713

グラフ1



表2 有権者数の増加率(前回比)

	1960	1964	1968	1969	1973	1977	1980	1984	1988	1992	1996	2000
富山市	9.83	25.13	29.97	4.96	7.2	4.59	3.4	3.92	4.53	5.26	4.84	2.01
高岡市	5.84	8.93	18.21	5.84	5.41	4.15	2.26	2	2.81	4.12	2.95	0.9
新湊市	1.6	3.34	3.22	3.5	1.64	-2.85	-0.71	-0.49	-1.88	-0.03	1.07	-0.25
魚津市	4.91	4.64	5.24	4.43	3.41	2.08	1.61	2.08	2.31	3.77	1.93	0.03
氷見市	1.31	-3.56	7.6	4.49	2.74	2.62	1.37	0.33	0.18	0.84	1.34	-0.22
滑川市	5.05	2.3	4.08	2.72	3.18	2.7	0.62	1.5	2.71	3.82	6.45	4.92
黒部市	4.2	4.59	7.58	3.29	3.85	2.71	2.1	3.8	3.09	3.55	4.21	2.29
砺波市	4.51	-3.19	7.51	3.44	2.93	3.1	3.61	2.25	1.94	4.67	7.13	6.06
小矢部市			10.54	2.12	4.71	2.6	1.65	0.19	2.6	1.32	2.37	0.34
上新川郡	-0.08	-19.95	6.07	2.43	5	3.98	1.89	2.44	2.57	4.54	6.89	4.96
中新川郡	2.35	1.98	-18.78	2.25	3.34	2.83	0.95	0.83	0.46	2.13	4.5	3.33
下新川郡	1.27	-0.87	1.57	0.48	1.12	1.77	0.92	1.98	1.4	0.85	0.9	-0.82
婦負郡	0.43	-12.76	-21.68	2.28	3.13	4.54	2.65	1.91	1.4	4.05	9.09	3.52
射水郡	3.56	4.29	8.14	7.3	11.26	10.36	5.75	6.64	5.76	6.44	6.76	4.78
東砺波郡	-0.1	-3.48	-0.48	1.67	1.32	1.06	0.7	0.44	-0.49	0.37	1.26	-0.45
西砺波郡	-0.92	-41.1	-21.60	2.76	2.93	2.19	1.05	1.4	1.45	2.33	2.71	1.4

(数字は%)

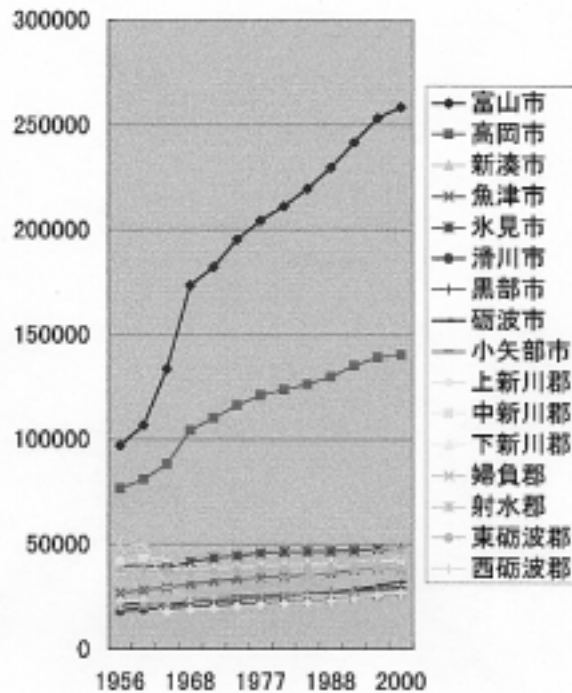

表2-2

富山市	1960	富山市	1964	富山市	1968	射水郡	1969	射水郡	1973	富山市	1977
高岡市	9.83	富山市	25.13	富山市	29.97	射水郡	7.3	射水郡	11.26	富山市	10.36
滑川市	5.84	高岡市	5.93	高岡市	18.21	高岡市	5.64	富山市	7.2	富山市	4.59
魚津市	5.05	魚津市	4.64	小矢部市	10.54	富山市	4.95	高岡市	5.41	婦負郡	4.54
砺波市	4.91	黒部市	4.58	射水郡	8.14	氷見市	4.49	上新川郡	5	高岡市	4.15
黒部市	4.51	射水郡	4.29	氷見市	7.6	魚津市	4.43	小矢部市	4.71	上新川郡	3.98
射水郡	4.2	新湊市	3.34	黒部市	7.56	新湊市	3.5	黒部市	3.85	砺波市	3.1
中新川郡	3.55	滑川市	2.3	砺波市	7.51	砺波市	3.44	魚津市	3.41	中新川郡	2.83
新湊市	2.38	中新川郡	1.98	上新川郡	6.07	黒部市	3.29	中新川郡	3.34	黒部市	2.71
氷見市	1.6	下新川郡	-0.87	魚津市	5.24	西砺波郡	2.76	滑川市	3.18	滑川市	2.7
下新川郡	1.31	砺波市	-3.19	滑川市	4.08	滑川市	2.72	婦負郡	3.13	氷見市	2.62
婦負郡	1.27	東砺波郡	-3.48	新湊市	3.22	上新川郡	2.43	砺波市	2.93	小矢部市	2.6
上新川郡	0.43	氷見市	-3.56	下新川郡	1.57	婦負郡	2.28	西砺波郡	2.83	西砺波郡	2.19
東砺波郡	-0.08	婦負郡	-12.78	東砺波郡	-0.48	中新川郡	2.25	氷見市	2.74	魚津市	2.08
西砺波郡	-0.1	上新川郡	-19.95	中新川郡	-18.78	小矢部市	2.12	新湊市	1.84	下新川郡	1.77
小矢部市	-0.92	西砺波郡	-41.1	婦負郡	-21.68	東砺波郡	1.67	東砺波郡	1.32	東砺波郡	1.06
		小矢部市		西砺波郡	-21.68	下新川郡	0.48	下新川郡	1.12	新湊市	-2.65

  

射水郡	1980	射水郡	1984	射水郡	1988	射水郡	1992	射水郡	1996	射水郡	2000
砺波市	5.75	射水郡	6.64	射水郡	5.76	射水郡	6.44	婦負郡	9.08	砺波市	6.06
富山市	3.61	富山市	3.92	富山市	4.53	富山市	5.28	砺波市	7.13	上新川郡	4.96
婦負郡	3.4	黒部市	3.8	黒部市	3.09	砺波市	4.67	上新川郡	6.89	滑川市	4.92
高岡市	2.65	上新川郡	2.44	高岡市	2.61	婦負郡	4.65	射水郡	6.76	射水郡	4.78
黒部市	2.28	砺波市	2.25	滑川市	2.71	上新川郡	4.54	滑川市	6.45	婦負郡	3.52
上新川郡	2.1	魚津市	2.08	小矢部市	2.6	高岡市	4.12	富山市	4.84	中新川郡	3.33
小矢部市	1.89	高岡市	2	上新川郡	2.57	滑川市	3.82	中新川郡	4.5	黒部市	2.29
魚津市	1.65	下新川郡	1.98	魚津市	2.31	魚津市	3.77	黒部市	4.21	富山市	2.01
氷見市	1.61	婦負郡	1.91	砺波市	1.94	黒部市	3.55	高岡市	2.95	西砺波郡	1.4
西砺波郡	1.37	滑川市	1.5	西砺波郡	1.45	西砺波郡	2.33	西砺波郡	2.71	高岡市	0.9
中新川郡	1.05	西砺波郡	1.4	下新川郡	1.4	中新川郡	2.13	小矢部市	2.37	小矢部市	0.34
下新川郡	0.95	中新川郡	0.83	婦負郡	1.4	小矢部市	1.32	魚津市	1.93	魚津市	0.03
東砺波郡	0.92	東砺波郡	0.44	中新川郡	0.48	下新川郡	0.85	氷見市	1.34	氷見市	-0.22
滑川市	0.7	氷見市	0.33	氷見市	0.18	氷見市	0.84	東砺波郡	1.26	新湊市	-0.25
新湊市	0.62	小矢部市	0.19	東砺波郡	-0.49	東砺波郡	0.37	新湊市	1.07	東砺波郡	-0.45
	-0.71	新湊市	-0.49	新湊市	-1.88	新湊市	-0.03	下新川郡	0.9	下新川郡	-0.92

表3 市郡別投票率の変遷

富山市	1956	1960	1964	1968	1969	1973	1977	1980	1984	1988	1992	1996	2000
高岡市	74.84	41.06	39.03	50.34	72.49	57.66	46.31	40.11	45.66	46.53	37.77	62.91	35.06
新湊市	71.78	44.05	32.58	31.92	74.28	58.06	54.84	31.55	41.83	46.32	41.05	54.58	34.26
魚津市	71.07	48.22	47.03	44.16	77.38	83.41	42.19	42.13	50.46	57.17	48.61	57.88	42.59
氷見市	65.32	48.61	51.57	47.91	81.62	58.85	50.3	44.07	54.03	58.06	47.88	61.3	41.5
滑川市	71.13	41.34	32.77	38.38	69.53	53.38	41.89	38.42	46	57.36	55.58	63.84	50.28
黒部市	74.04	48.32	45.9	44.25	74.61	58.45	50.58	43.8	54.2	54.85	50.84	61.84	41.85
射水郡	78.49	47.82	50.15	49.67	82.96	60.83	50.57	44.76	56.38	61.56	51.38	61.49	47
小矢部市	76.52	51.39	56	56.81	85.17	70.28	61.61	58.24	66.96	72.07	63.43	71.54	58.39
上新川郡			55.89	52.67	82.82	62.23	50.86	46.27	53.42	59.11	51.38	63.73	47.12
中新川郡	83.68	60.65	57.23	56.4	80.89	68.36	58.43	48.76	57.43	62.89	54.69	60.3	48.37
下新川郡	76.22	53.88	50.92	58.56	83.32	68.32	58.73	54.37	61.45	63.39	55.83	64.03	49
婦負郡	72.92	58.18	55.64	60.25	79.22	63.21	60.14	60.66	60.78	68.1	58.35	68.84	54.53
射水郡2	78.58	61.23	55.68	57.65	78.71	68.19	60.82	58.08	61.72	69.44	59.91	64.63	47.68
上新川郡2	69.39	70.8	60.17	62.97	82.57	65.85	51.56	48.14	60.3	63.83	55.04	62.62	51.7
東砺波郡	75.35	60.33	59.96	61.84	85.11	75.0	67.58	65.82	78.89	82.42	76.4	80.38	70.13
西砺波郡	80.61	60.89	59.4	59.1	84.61	74.85	65.52	60.84	71.59	78.23	73.27	75.42	65.9

グラフ2 上が投票率、下が有権者の増加率

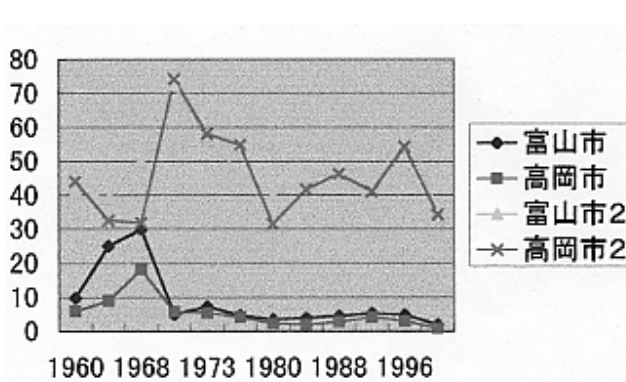

グラフ3 上が投票率、下が有権者の増加率



表3-2 降順順位

1956	1960	1964	1968	1969	1973	1977	
射水郡	86.39 射水郡	70.8 射水郡	66.17 下新川郡	80.25 砺波市	88.17 新湊市	83.41 婦負郡	86.92
上新川郡	83.68 東砺波郡	66.33 東砺波郡	59.95 射水郡	62.97 東砺波郡	88.11 東砺波郡	75.6 東砺波郡	67.58
西砺波郡	80.61 砺波市	61.39 西砺波郡	59.4 東砺波郡	61.84 西砺波郡	84.61 西砺波郡	74.85 西砺波郡	65.52
黒部市	79.49 婦負郡	61.23 上新川郡	57.23 西砺波郡	59.1 中新川郡	83.32 砺波市	70.28 砺波市	61.61
婦負郡	78.59 西砺波郡	60.89 砺波市	56 中新川郡	58.56 黒部市	82.95 婦負郡	66.19 下新川郡	60.14
砺波市	78.52 上新川郡	60.65 小矢部市	55.89 婦負郡	57.85 小矢部市	82.62 上新川郡	68.36 中新川郡	58.73
中新川郡	76.22 下新川郡	58.18 婦負郡	55.68 砺波市	56.81 射水郡	82.57 中新川郡	68.32 上新川郡	58.43
東砺波郡	75.35 中新川郡	53.88 下新川郡	55.64 上新川郡	56.4 魚津市	81.62 射水郡	65.85 高岡市	54.64
富山市	74.84 魚津市	48.61 魚津市	51.57 小矢部市	52.87 上新川郡	80.89 下新川郡	63.21 射水郡	51.58
滑川市	74.04 滑川市	48.32 中新川郡	50.92 富山市	50.34 下新川郡	79.22 小矢部市	62.23 小矢部市	50.68
下新川郡	72.92 新湊市	48.22 黒部市	50.15 黒部市	49.67 婦負郡	78.71 黒部市	60.83 滑川市	50.58
高岡市	71.78 黒部市	47.82 新湊市	47.03 魚津市	47.91 新湊市	77.38 魚津市	59.85 黒部市	50.57
氷見市	71.13 高岡市	44.05 滑川市	45.9 滑川市	44.25 滑川市	74.61 滑川市	58.45 魚津市	50.3
新湊市	71.07 氷見市	41.34 富山市	39.03 新湊市	44.16 高岡市	74.28 高岡市	58.06 富山市	46.31
魚津市	65.32 富山市	41.06 氷見市	32.77 氷見市	39.38 富山市	72.49 富山市	57.66 新湊市	42.19
	小矢部市	高岡市	32.58 高岡市	31.92 氷見市	68.53 氷見市	53.38 氷見市	41.89

1980	1984	1988	1992	1995	2000	
東砺波郡	65.62 東砺波郡	78.86 東砺波郡	82.42 東砺波郡	76.4 東砺波郡	80.36 東砺波郡	70.13
西砺波郡	60.94 西砺波郡	71.56 西砺波郡	78.23 西砺波郡	73.27 西砺波郡	75.42 西砺波郡	65.9
下新川郡	60.68 砺波市	66.96 砺波市	72.07 砺波市	63.43 砺波市	71.54 砺波市	55.39
砺波市	58.24 婦負郡	61.72 婦負郡	69.44 婦負郡	59.91 下新川郡	68.84 下新川郡	54.53
婦負郡	58.09 中新川郡	61.45 下新川郡	68.1 下新川郡	58.38 婦負郡	64.63 射水郡	51.7
中新川郡	54.57 下新川郡	60.78 射水郡	63.93 中新川郡	55.83 中新川郡	64.03 氷見市	50.28
射水郡	49.14 射水郡	60.3 中新川郡	63.39 氷見市	55.58 氷見市	63.84 中新川郡	49
上新川郡	48.76 上新川郡	57.43 上新川郡	62.89 射水郡	55.04 小矢部市	63.73 上新川郡	48.37
小矢部市	48.27 黒部市	56.38 黒部市	61.58 上新川郡	54.69 富山市	62.91 婦負郡	47.88
黒部市	44.76 滑川市	54.2 小矢部市	59.11 黒部市	51.38 射水郡	62.62 小矢部市	47.12
魚津市	44.07 魚津市	54.03 魚津市	58.06 小矢部市	51.36 滑川市	61.04 黒部市	47
滑川市	43.8 小矢部市	53.42 氷見市	57.36 滑川市	50.64 黒部市	61.49 新湊市	42.59
新湊市	42.13 新湊市	50.48 新湊市	57.17 新湊市	48.61 魚津市	61.3 滑川市	41.65
富山市	40.11 氷見市	48 滑川市	54.85 魚津市	47.88 上新川郡	60.3 魚津市	41.5
氷見市	39.42 富山市	45.68 富山市	48.53 高岡市	41.05 新湊市	57.88 富山市	35.06
高岡市	31.56 高岡市	41.63 高岡市	48.32 富山市	37.77 高岡市	54.38 高岡市	34.28

表4

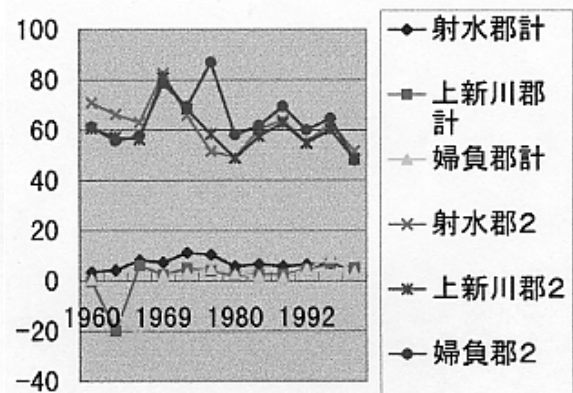
	最高	最低	差
富山市	74.84	35.06	39.77
高岡市	74.28	31.56	42.72
新湊市	83.41	42.13	41.28
魚津市	81.62	41.5	40.12
氷見市	71.13	32.77	38.36
滑川市	74.81	41.65	32.96
黒部市	62.96	44.76	38.2
砺波市	66.17	56	32.17
小矢部市	62.82	48.27	36.55
上新川郡	63.68	48.37	35.31
中新川郡	63.32	49	34.32
下新川郡	80.25	54.53	25.72
婦負郡	66.92	47.88	39.04
射水郡	66.39	48.14	37.25
東砺波郡	88.11	59.96	28.15
西砺波郡	64.81	59.1	25.71

表4-2

降順	順位
高岡市	42.72
新湊市	41.28
魚津市	40.12
富山市	39.77
婦負郡	39.04
氷見市	38.36
黒部市	38.2
射水郡	37.25
小矢部市	36.55
上新川郡	35.31
中新川郡	34.32
滑川市	32.96
砺波市	32.17
東砺波郡	28.15
下新川郡	25.72
西砺波郡	25.71

グラフ4

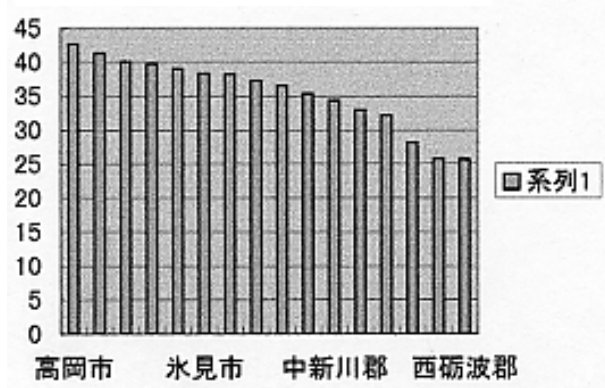

年別最高最低投票率の差

表5

年	差
1956年	21.07
1960年	29.74
1964年	33.59
1968年	48.33
1969年	18.64
1973年	30.03
1977年	44.93
1980年	34.28
1984年	37.23
1988年	36.1
1992年	38.63
1996年	25.98
2000年	35.87

グラフ5

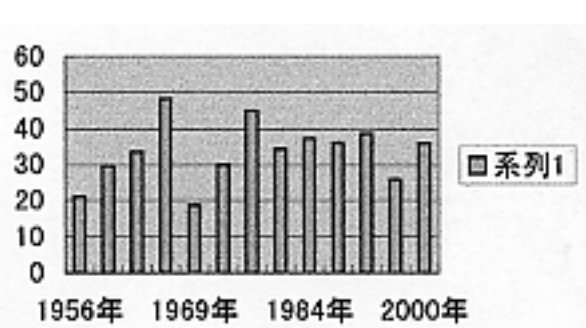





经济学院	1200	1941	1949	1200	1913	1917	1200	1934	1946	1200	1946	2000
政治学	0.51											
社会学	0.51											
心理学	0.51											
教育学	0.51											
历史学	0.51											
地理学	0.51											
生物科学	0.51											
化学	0.51											
物理学	0.51											
数学	0.51											
计算机	0.51											
环境科学	0.51											
公共管理	0.51											
工商管理	0.51											
法律	0.51											
新闻学	0.51											
传播学	0.51											
艺术学	0.51											
体育学	0.51											
医学	0.51											
农学	0.51											
林学	0.51											
工学	0.51											
管理学	0.51											
合计	0.51											
经济学院	1200	1941	1949	1200	1913	1917	1200	1934	1946	1200	1946	2000
政治学	2389			261	18.33	29.68	23.04	16.33				
社会学	1121			273	19.84	14.75	16.98	12.8				
心理学	114			341	8.33	12.68	16.62	12.5				
教育学	1387			204	12.13	17.94	18.42	11.21				
历史学	1132			273	12.96	13.64	14	11.14				
地理学	1148			32	12.13	22.64	26.01	16.32				
生物科学	1142			248	13	17.44	18.74	11.31				
化学	209			2.76	6.64	11.18	14.21	6.44				
物理学	788			244	10.13	12.64	18.71	7.33				
数学	1278			312	12.96	16.31	20.91	11.51				
计算机	2322			821	26.33	21.1	21.64	16.41				
环境科学	1424			268	18.33	18.64	17.76	11.32				
公共管理	1572			222	12.96	15.64	16.98	8.98				
工商管理	229			224	3.33	10.91	11.44	11.21				
法律	78			221	6.13	11.1	11.21	6.91				
新闻学	244			23	2.33	11.14	12.21	8.1				
传播学	1424			268	18.33	18.64	20.14	12.21				
艺术学	1264			34	18.14	12.71	17.21	11.31				
体育学	1264			322	12.71	12.91	18.31	12.21				
医学	2000	1241	1949	1200	1872	1977	1200	1934	1946	1200	1946	2000
政治学	4722			60.33	75.64							
社会学	1881			81.34	118							
心理学	1821			62.36	75.24							
教育学	4722			64.32	82.4							
历史学	5111			64.81	41.8							
地理学	4767			64.33	75.46							
生物科学	2422			68.13	21.27							
化学	2884			12.67	68.44							
物理学	2264			71.22	22.17							
数学	2422			21.12	22.11							
计算机	4211			84.12	21.82							
环境科学	2162			62.22	21.52							
公共管理	2672			62.22	22.27							
工商管理	2624			62.22	22.27							
法律	2741			70.33	21.17							
新闻学	2742			70.33	22.41							
传播学	2742			42.36	22.27							
艺术学	2222			62.33	22.4							
体育学	2222			64.1	21.91							
医学	2222			64.1	21.91							
农学	2222			64.1	21.91							
林学	2222			64.1	21.91							
工学	2222			64.1	21.91							
管理学	2222			64.1	21.91							
合计	2222			64.1	21.91							
经济学院	1200	1241	1949	1200	1872	1977	1200	1934	1946	1200	1946	2000
政治学	2122											
社会学	2122											
心理学	2122											
教育学	2122											
历史学	2122											
地理学	2122											
生物科学	2122											
化学	2122											
物理学	2122											
数学	2122											
计算机	2122											
环境科学	2122											
公共管理	2122											
工商管理	2122											
法律	2122											
新闻学	2122											
传播学	2122											
艺术学	2122											
体育学	2122											
医学	2122											
农学	2122											
林学	2122											
工学	2122											
管理学	2122											
合计	2122											

研究費				10.50								
学芸基金				10.30								
上野、日野計				57.80								
池田、日野計				10.50								
下野、日野計				30.50								
鎌倉設計				21.00								
駒宮設計				50.00								
高橋、日野計				18.20								
白崎、日野計				7.31								
合計				50.50								
別件計				10.00								
設計				20.74								
地区総合費	1000	1134	9000	1000	1070	1077	1000	1004	1003	1000	1000	1000
富山市				29.10								
高岡市				24.17								
富山県				22.00								
金沢市				29.14								
石川市				21.00								
津川町				22.07								
高橋町				17.00								
森町				14.07								
小矢野町				17.00								
上野町設計				2.00								
平野町設計				13.00								
下野町設計				20.00								
赤井設計				20.00								
池田設計				24.00								
高橋、日野設計				18.00								
行田、日野設計				22.00								
下上				20.00								
設計費				20.00								
県上				20.00								
中野町	1000	1000	1000	1000	1000	1000	1000	1000	1000	1000	1000	1000
富山市				34.00	40.00	44.00	44.00	44.00	44.00	44.00	44.00	44.00
高岡市				30.00	30.00	30.00	30.00	30.00	30.00	30.00	30.00	30.00
金沢市				30.00	30.00	30.00	30.00	30.00	30.00	30.00	30.00	30.00
石川市				30.00	30.00	30.00	30.00	30.00	30.00	30.00	30.00	30.00
津川町				30.00	30.00	30.00	30.00	30.00	30.00	30.00	30.00	30.00
高橋町				30.00	30.00	30.00	30.00	30.00	30.00	30.00	30.00	30.00
森町				30.00	30.00	30.00	30.00	30.00	30.00	30.00	30.00	30.00
小矢野町				30.00	30.00	30.00	30.00	30.00	30.00	30.00	30.00	30.00
上野町設計				7.00	10.00	10.00	10.00	10.00	10.00	10.00	10.00	10.00
平野町設計				10.00	10.00	10.00	10.00	10.00	10.00	10.00	10.00	10.00
下野町設計				10.00	10.00	10.00	10.00	10.00	10.00	10.00	10.00	10.00
赤井設計				10.00	10.00	10.00	10.00	10.00	10.00	10.00	10.00	10.00
池田設計				10.00	10.00	10.00	10.00	10.00	10.00	10.00	10.00	10.00
高橋、日野設計				10.00	10.00	10.00	10.00	10.00	10.00	10.00	10.00	10.00
行田、日野設計				10.00	10.00	10.00	10.00	10.00	10.00	10.00	10.00	10.00
合計				10.00	10.00	10.00	10.00	10.00	10.00	10.00	10.00	10.00
設計費				10.00	10.00	10.00	10.00	10.00	10.00	10.00	10.00	10.00
富山市	1000	1000	1000	1000	1000	1000	1000	1000	1000	1000	1000	1000
高岡市				14.00								
富山県				12.14								
金沢市				2.00								
石川市				1.00								
津川町				0.20								
高橋町				1.00								
森町				1.00								
小矢野町				1.00								
上野町設計				1.00								
平野町設計				1.00								
下野町設計				1.00								
赤井設計				1.00								
池田設計				1.00								
高橋、日野設計				1.00								
行田、日野設計				1.00								
合計				10.00								
設計費				10.00								
富山市	1000	1000	1000	1000	1000	1000	1000	1000	1000	1000	1000	1000
高岡市				17.10								
富山県				14.00								
金沢市				10.00								
石川市				10.00								
津川町				10.00								
高橋町				10.00								
森町				10.00								
小矢野町				10.00								
上野町設計				10.00								
平野町設計				10.00								
下野町設計				10.00								
赤井設計				10.00								
池田設計				10.00								
高橋、日野設計				10.00								
行田、日野設計				10.00								
合計				10.00								
設計費				10.00								

												0.85
西碓波郡計												14.45
市計												11.77
町村計												13.45
県計												
長野和之	1960	1964	1968	1969	1973	1977	1980	1984	1988	1992	1995	2000
富山市												18.74
高岡市												13.52
新湊市												10.7
魚津市												10.62
氷見市												8.68
清川市												13.3
南砺市												12.73
砺波市												7.61
小矢部市												8.19
上新川郡計												11.97
中新川郡計												15.4
下新川郡計												10.53
埴谷郡計												10.4
射水郡計												12.01
東砺波郡計												7.03
西碓波郡計												8.67
市計												13.55
町村計												10.75
県計												12.65
富山ふくじ	1960	1964	1968	1969	1973	1977	1980	1984	1988	1992	1995	2000
富山市												30.98
高岡市												22.5
新湊市												20.17
魚津市												20.52
氷見市												14.63
清川市												23.98
南砺市												20.15
砺波市												18.33
小矢部市												16.95
上新川郡計												21.47
中新川郡計												21.73
下新川郡計												20.13
埴谷郡計												20.05
射水郡計												21.79
東砺波郡計												16.29
西碓波郡計												16.93
市計												23.79
町村計												19.77
県計												22.29

表7 当選者の相対得票率

	1955	1960	1964	1968	1969	1973	1977	1980	1984	1988	1992	1995	2000
富山市	38.57	64.13	77.75	71.2	47.29	60.39	76.64	74.29	83.37	84.36	81.57	79.44	63.83
高岡市	60.43	90.81	91.24	88.02	10.65	59.98	76.9	78.27	86.5	86.69	85.55	82.97	74.51
新湊市	68.67	91.93	87.14	88.07	30.31	53.05	79.25	78.14	85.74	89.11	87.77	85.17	75.9
魚津市	55.52	92.53	93.4	85.22	47.59	64.02	80.6	78.31	87.82	87.24	84.08	80.09	78.45
氷見市	54.65	90.07	93.39	89.09	31.27	64.94	80.76	79.68	87.85	89.83	88.52	88.55	83.18
清川市	50.61	92.05	91.48	85.54	47.07	64.89	78.48	77.02	86.04	86.13	83.16	83.74	73.3
南砺市	57.41	91.83	91.43	85.54	58.22	69.18	81.37	75.25	87.51	88.55	71.48	84.53	77.69
砺波市	51.52	93.94	95.01	92.47	28.05	73.57	86.55	83.47	90.16	91.23	89.47	90.07	81.39
小矢部市													
上新川郡	48.63	90.59	88.14	81.36	44.59	61.12	78.52	76.2	85.96	87.41	86.01	85.43	75.79
中新川郡	48.76	89.24	87.57	73.1	52.77	65.17	77.68	70.35	82.94	87.72	85.01	82.19	75.63
下新川郡	63.34	90.23	91.07	82.12	51.98	65.58	81.52	80.16	87.5	87.59	83.54	88.94	78.78
埴谷郡	53.04	88.23	88.82	86.04	40.76	65.29	82.37	80.94	89.07	90.41	88.82	87.34	78.93
射水郡	78.38	95.56	95.86	92.54	25.39	64.98	81.74	80.42	87.45	87.85	86.63	85.06	75.37
東砺波郡	58.45	92.37	94.14	91.47	37.41	70.09	87.17	86.89	90.38	90.75	88.02	90.24	81.05
西碓波郡	54.79	93.41	93.24	91.86	37.59	70.02	86.41	85.44	90.44	90.09	88.27	88.6	80.58
市計	54.13	89.52	87.57	81.26	37.32	62.98	78.77	77.54	86.05	86.95	84.24	83.1	73.41
町村計	56.31	90.78	91.1	85.03	42.27	66.33	82.4	80.29	87.67	88.97	86.68	86.65	77.5
県計	55.14	90.16	89.13	82.72	38.93	64.1	80.09	78.59	86.65	87.69	85.15	84.24	74.93

表8 共産党系候補者の相対得票率

	1990	1994	1998	1999	1973	1977	1980	1984	1988	1992	1995	2000	
富山市	12.91	21.48	25.89	3.61	15.89	21.85	23.34	16.65	14.42	17.13	16.74	30.98	
高岡市	7.48	8.32	11.27	2.57	11.58	19.55	19.34	12.3	12.14	12.93	13.52	22.5	
新湊市	6.58	12.29	11.4	2.41	9.33	19.09	19.65	12.5	9.92	11.1	10.7	20.17	
魚津市	4.45	5.94	13.97	2.04	12.13	17.95	19.45	11.01	11.43	14.29	10.62	20.52	
氷見市	5.87	6.15	10.32	2.51	12.61	17.63	18.4	11.17	9.27	9.97	8.86	14.83	
清川市	4.52	7.73	13.46	2.2	13.78	20.25	20.07	12.82	12.86	15.32	13.3	23.98	
南砺市	4.73	7.98	13.42	2.49	13	17.43	18.74	11.57	12.05	26.99	12.78	20.15	
砺波市	4.08	4.5	7.09	2.19	8.58	11.79	14.07	8.88	7.78	9.3	7.51	16.33	
小矢部市													
上新川郡	6.07	11.15	17.78	3.13	12.98	19.35	20.91	12.73	11.34	12.3	11.97	21.47	
中新川郡	7.14	11.6	26.32	8.45	20.97	21.31	27.59	16.81	11.25	13.69	15.4	21.73	
下新川郡	6.25	8.35	14.24	2.86	12.69	16.98	17.73	11.32	11.24	15.05	10.53	20.13	
埴谷郡	11.19	10.91	13.23	2.35	10.62	15.36	16.69	9.89	8.81	10.09	10.4	20.96	
射水郡	3.43	4.04	6.59	2.04	10.3	16.97	17.34	11.35	11.02	11.84	12.01	21.79	
東砺波郡	5.23	5.47	7.91	2.21	9.19	11.1	11.31	8.47	7.9	10	7.05	16.29	
西碓波郡	4.18	6.05	7.88	1.67	6.97	11.52	12.32	8.5	8.57	9.88	8.57	16.93	
市計	7.85	11.84	17.55	2.84	13.91	19.22	20.18	12.91	12.01	14.46	13.55	23.79	
町村計	6.51	8.34	12.84	3.4	12.14	15.77	17.51	11.18	9.89	11.77	10.76	19.77	
県計	7.17	10.28	16.04	3.02	12.72	17.97	19.15	12.27	11.24	13.46	12.65	22.29	

表9 当選者の絶対得票率

	1956	1960	1964	1968	1969	1973	1977	1980	1984	1988	1992	1996	2000
富山市	28.87	34.55	30.35	35.64	34.28	34.81	35.49	29.8	38.07	39.35	30.84	49.88	23.1
高岡市	49.84	40.01	29.72	28.09	14.6	34.82	42.17	24.7	30.01	40.15	35.16	45.12	25.33
新湊市	48.81	44.33	40.98	38.85	23.45	52.58	33.44	32.92	43.51	50.94	42.98	49.87	32.76
魚津市	36.27	44.97	48.16	40.82	38.83	38.19	40.53	34.5	47.45	50.85	40.23	52.78	31.73
米見市	38.87	37.22	30.6	35.03	21.74	34.66	33.91	31.41	40.41	51.53	49.41	56.52	41.88
滑川市	37.46	44.46	41.90	37.89	35.1	37.32	39.69	33.84	48.63	47.24	42.12	51.87	30.55
黒部市	45.61	43.91	45.85	42.68	46.64	42.08	41.15	35.48	49.33	53.53	35.71	51.98	36.31
砺波市	39.43	57.86	52.2	52.53	24.74	51.7	53.32	48.61	60.37	65.75	58.75	64.43	45.9
小矢部市			52.96	48.84	25.53	44.36	43.88	38.88	48.75	54.18	48.47	57.06	38.09
上新川郡	40.69	54.54	50.44	45.88	36.06	41.78	45.87	37.16	49.57	54.97	47.04	51.51	36.66
中新川郡	35.64	46.06	44.6	47.79	43.96	44.51	45.62	38.29	50.41	55.81	47.48	52.62	37.15
下新川郡	46.16	52.49	50.67	65.83	41.17	41.42	49.02	48.62	53.18	59.63	48.75	60.72	41.86
婦負郡	41.68	52.8	49.33	49.6	32.08	45.17	71.59	47	54.98	62.78	63.21	66.45	36.84
針水郡	67.71	67.69	63.29	58.52	20.96	42.78	42.16	39.52	52.73	55.18	47.88	53.28	38.97
東砺波郡	44.04	61.27	56.45	55.55	32.96	52.97	58.91	57.05	71.27	74.79	67.24	72.51	56.83
西砺波郡	44.18	56.88	55.39	54.28	31.88	52.41	56.62	52.07	64.72	70.48	64.88	68.83	53.09
市計	39.46	40.35	38.09	39.46	28.14	37.86	38.75	31.02	41.12	44.75	37.13	50.77	26.82
町村計	44.13	55.38	51.96	53.8	34.87	45.89	53.39	49.04	56.7	62.03	53.42	58.94	42.5
県計	41.54	46.65	41.9	41.83	30.19	40.29	43.16	35.55	45.82	49.92	41.97	53.21	32.92

表10 共産党系候補者の絶対得票率

	1960	1964	1968	1969	1973	1977	1980	1984	1988	1992	1996	2000
富山市	5.3	8.29	13.52	2.91	9.16	10.12	9.36	7.15	9.71	6.47	10.53	10.88
高岡市	3.3	2.71	3.8	1.91	6.72	10.72	6.1	5.12	5.62	5.31	7.35	7.71
新湊市	3.17	5.75	5.03	1.87	7.78	8.05	8.28	8.31	5.67	5.4	8.19	8.59
魚津市	2.16	3.08	6.09	1.67	7.23	9.03	8.57	5.95	6.64	6.84	6.51	8.51
米見市	2.43	2.01	4.06	1.74	6.73	7.4	7.25	5.14	5.32	5.54	5.67	7.48
滑川市	2.18	3.55	5.55	1.84	8.05	10.24	8.75	6.95	7.05	7.76	8.24	9.99
黒部市	2.26	4	6.66	2.07	7.91	8.82	8.39	6.52	7.41	13.87	7.83	9.47
砺波市	2.49	2.63	4.03	1.93	6.01	7.26	8.19	5.95	5.6	5.9	5.45	9.21
小矢部市		2.71	3.73	2.02	6.7	6.28	6.37	4.21	4.5	4.35	5.22	7.99
上新川郡	3.68	6.38	10.03	2.53	8.87	11.31	10.2	7.31	7.13	6.73	7.22	10.39
中新川郡	3.85	5.91	15.35	7.03	14.32	12.53	15	10.33	7.13	7.65	9.86	10.65
下新川郡	3.66	4.65	11.42	2.26	8.02	10.21	10.79	8.85	7.85	8.78	7.35	10.58
婦負郡	6.85	8.07	7.63	1.85	7.35	13.55	9.69	6.11	6.12	6.04	6.72	10.03
針水郡	2.43	2.87	4.15	1.86	6.78	8.24	8.52	6.84	7.05	6.32	7.52	11.27
東砺波郡	3.47	3.28	4.89	1.56	6.94	7.5	7.45	6.88	6.51	7.64	5.65	11.42
西砺波郡	2.55	3.59	4.54	1.41	5.22	7.55	7.51	6.08	6.7	7.24	6.54	11.15
市計	3.54	4.88	7.87	2.14	7.82	9.45	8.08	6.17	6.18	6.37	6.28	9.34
町村計	3.97	4.75	8.83	2.8	8.4	10.22	10.04	7.23	6.9	7.26	7.32	10.83
県計	3.73	4.83	8.11	2.34	8	9.69	8.67	6.49	6.4	6.63	7.99	9.78

グラフ6 当選者の相対得票率

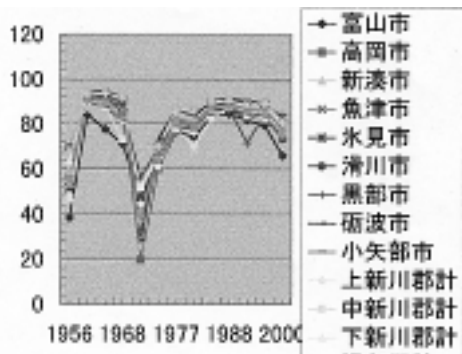

グラフ7 共産党系候補者の相対得票率



表11 相対得票率(県計)

	1960	1964	1968	1969	1973	1977	1980	1984	1988	1992	1996	2000
当選者	90.16	89.13	82.72	38.83	64.1	80.09	78.59	88.65	87.89	85.15	84.24	74.98
共産党系候補者	7.17	10.28	16.04	3.02	12.72	17.97	19.15	12.27	11.24	13.48	12.65	22.29
%												

グラフ8

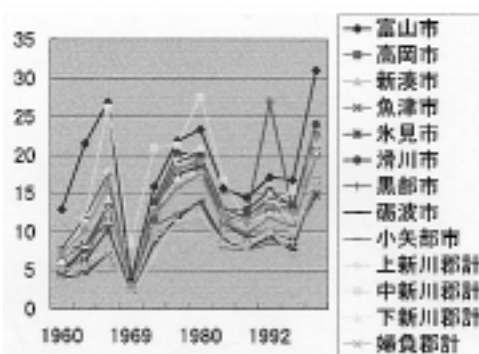

表12 当選者(富山市)

	1956	1960	1964	1968	1969	1973	1977	1980	1984	1988	1992	1996	2000
相対	38.57	84.15	77.75	71.2	47.29	60.39	78.84	74.29	83.37	84.58	81.87	79.44	65.88
絶対	28.87	34.55	30.35	35.64	34.28	34.81	35.49	29.8	38.07	39.35	30.84	49.88	23.1

グラフ9

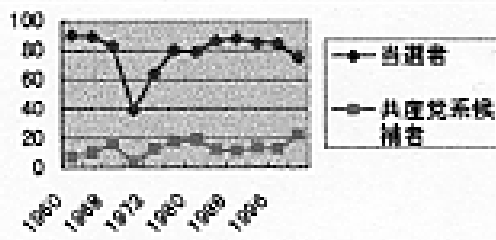

表13 当選者 (高岡市)

	1955	1960	1964	1968	1969	1973	1977	1980	1984	1988	1992	1996	2000
相対	69.43	90.81	91.24	83.02	19.05	58.98	70.9	73.27	66.5	66.69	65.65	82.97	74.51
絶対	49.84	40.01	29.72	23.09	14.6	34.62	42.17	24.7	30.01	40.15	35.16	45.12	25.53

グラフ10

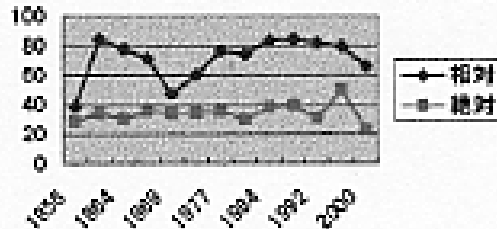

表14 共産党系候補者 (富山市)

	1950	1964	1968	1969	1973	1977	1980	1984	1988	1992	1996	2000
相対	12.91	21.48	26.89	3.61	15.89	21.85	23.34	15.65	14.42	17.13	16.74	30.98
絶対	5.3	8.39	13.52	2.61	9.16	10.12	9.36	7.15	6.71	6.47	10.53	10.66

グラフ11

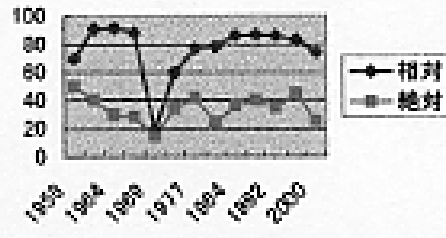

表15 共産党系候補者 (高岡市)

	1960	1964	1968	1969	1973	1977	1980	1984	1988	1992	1996	2000
相対	7.48	6.32	11.27	2.57	11.58	19.55	19.34	12.3	12.14	12.93	13.52	22.6
絶対	3.3	2.71	3.6	1.91	6.72	10.72	6.1	5.12	5.62	5.31	7.35	7.71

グラフ12

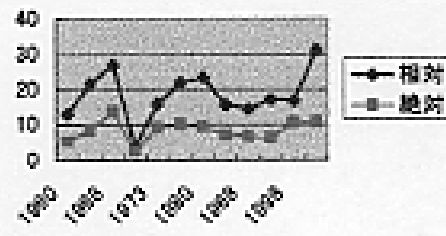

表16

		1960	1964	1968	1969	1973	1977	1980	1984	1988	1992	1996	2000
得票率	富山市1	12.91	21.48	26.89	3.61	15.89	21.85	23.34	15.65	14.42	17.13	16.74	30.98
	高岡市1	7.48	6.32	11.27	2.57	11.58	19.55	19.34	12.3	12.14	12.93	13.52	22.6
投票率	富山市2	41.06	39.03	50.34	72.49	57.85	48.31	40.11	45.66	46.53	37.77	62.91	35.06
	高岡市2	44.05	32.58	31.92	74.28	58.06	54.64	31.56	41.85	46.32	41.05	54.38	34.26

グラフ13

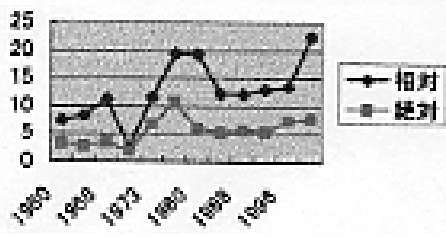
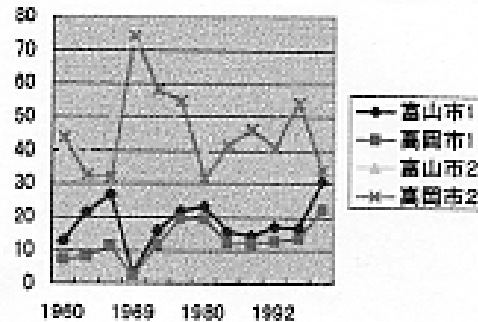

グラフ14





表17

	平田貢	中田幸吉	小林謙	改井秀雄
富山市	3.61	47.29	26.78	21.58
高岡市	2.57	19.65	54.52	21.23
新湊市	2.41	30.31	40.32	24.56
魚津市	2.04	47.59	23.43	25.08
氷見市	2.51	31.27	46.63	17.13
滑川市	2.2	47.07	29.54	19.98
黒部市	2.49	56.22	19.22	19.76
砺波市	2.19	28.05	51.52	16.02
小矢部市	2.44	32.04	49.33	13.33
上新川郡	3.13	44.59	23.71	27.15
中新川郡	8.45	52.77	23.56	13.62
下新川郡	2.86	51.98	22.56	20.53
婦負郡計	2.35	40.76	24.89	21.02
射水郡計	2.04	25.39	42.57	26.45
東砺波郡	2.21	37.41	39.81	18.23
西砺波郡	1.67	37.59	41.13	17.31
市計	2.84	37.32	37.52	20.67
町村計	3.4	42.27	32.32	19.95
県計	3.02	38.93	35.83	20.43

グラフ15

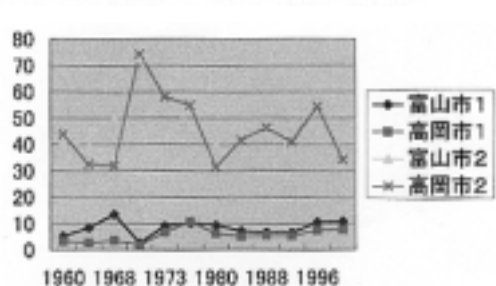

表18

	平田貢	中田幸吉	和田松次郎
富山市	15.89	60.39	23.12
高岡市	11.58	59.98	27.17
新湊市	9.33	63.06	25.21
魚津市	12.13	64.02	23.24
氷見市	12.61	64.94	21.8
滑川市	13.78	64.89	20.57
黒部市	13	69.18	17.25
砺波市	8.56	73.57	17.27
小矢部市	10.78	71.29	17.44
上新川郡	12.98	61.12	25
中新川郡	20.97	65.17	13.35
下新川郡	12.69	65.56	21.07
婦負郡	10.62	65.29	23.5
射水郡	10.3	64.98	24.03
東砺波郡	9.19	70.09	19.85
西砺波郡	6.97	70.02	22.35
市計	13.01	62.98	23.1
町村計	12.14	66.33	20.84
県計	12.72	64.1	22.35

グラフ16

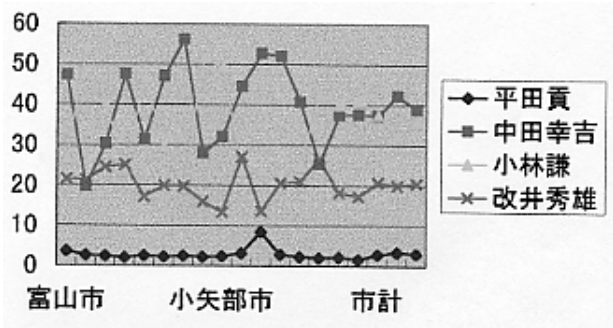

表19 当選者の相対得票率と投票率

	1956	1960	1964	1968	1969	1973	1977	1980	1984	1988	1992	1996	2000
富山市	74.84	41.00	39.03	50.34	72.49	57.66	48.31	40.11	45.00	48.53	37.77	62.91	35.00
高岡市	71.78	44.06	32.58	31.92	74.28	58.06	54.84	31.56	41.60	48.32	41.05	54.38	34.26
富山市2	38.57	64.15	77.75	71.2	47.29	60.39	76.84	74.29	63.37	64.56	81.67	79.44	65.80
高岡市2	69.43	90.81	91.24	88.02	19.65	59.98	78.9	75.27	86.5	86.69	85.65	82.97	74.51

グラフ17 上が投票率、下が得票率

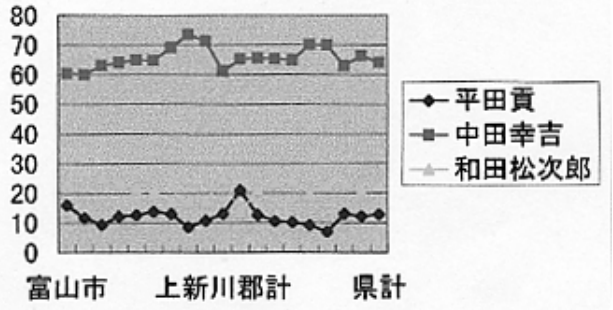